MARSH RISK CONSULTING
SEE RISK MORE CLEARLY

Il Sole 24 ORE
www.ilsole24ore.com

MARSH
SOLUTIONS...
DESIGNED, DEFINED, AND DELIVERED.

€ 1,50 * In Italia | Martedì 13 Febbraio 2018

QUOTIDIANO POLITICO ECONOMICO FINANZIARIO • FONDATO NEL 1865

Poste italiane Sped. in A.P. - D.L. 353/2003 conv. L. 46/2004, art.1, c. 1, DCB Milano | Anno 154° Numero 43

AGEVOLAZIONI

## Sconti fiscali «R&S» per i nuovi software

Emanuele Reich e Franco Vernassa › pagina 19

DOMANI
SPESOMETRO, DICHIARAZIONI E DETRAZIONI: ADEMPIMENTI IVA SOTTO ESAME
A 0,50 euro più il quotidiano

GIOVEDÌ
NUOVO RISPARMIO: TUTTE LE STRADE PER I RECLAMI SU INVESTIMENTI E CONTRATTI BANCARI
A 0,50 euro più il quotidiano

Il presidente Usa svela l'atteso piano per rinnovare strade, aeroporti e vie d'acqua

# Grandi opere e infrastrutture Trump mobilita 1.500 miliardi

### Da Washington 200 miliardi, attesi investimenti locali e privati

Trump mette sul piatto 200 miliardi di fondi federali per il rinnovo delle infrastrutture, vero tallone d'Achille Usa, cifra che dovrebbe stimolare secondo i suoi calcoli 1.500 miliardi di investimenti in 10 anni, alimentati da privati e governi locali e statali. Il presidente ha svelato alla Casa Bianca, davanti a sindaci e governatori, l'atteso piano infrastrutturale, che sarà ufficializzato a breve e fa parte della proposta per il bilancio da 4.400 miliardi di dollari per il 2019. Non manca comunque lo scetticismo: poche le risorse e rischio di esplosione della spesa pubblica. **Valsania e Arona** › pagina 3

L'INCHIESTA

### Le «zone grigie» dei mercati e i cinque meccanismi di rischio

**Morya Longo** › pagina 5

**Borsa.** Cresce il numero delle società a controllo familiare

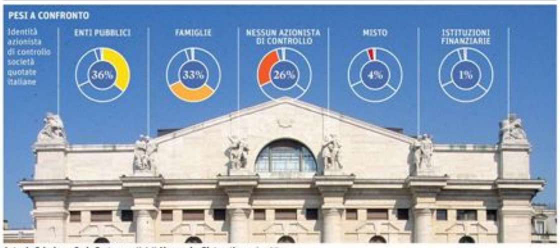


**Antonio Criscione, Carlo Festa** e analisi di **Alessandro Plateroti** › pagina 25

**Verso il voto.** Il Pd conta su tassi stabili, FI e Lega su flat tax, M5S e Leu su investimenti

## Dai partiti ricette incerte su debito pubblico e surplus

### Forti aspettative su crescita e dismissioni straordinarie

Dopo il monito del Governatore Visco, i partiti affinano le proposte sulla riduzione del debito. Non mancano però le incertezze in ricette che si basano su politiche più espansive di quelle previste dal Def ma con discesa più rapida del debito. Si punta su una crescita più forte (nel caso di FI e Lega indotta dalla flat tax, nel caso di Leu e M5S dagli investimenti) e su piani straordinari di dismissioni. Il Pd confida su tassi stabili.
**Gianni Trovati** › pagina 2

L'ANALISI

### Realtà e miracoli impossibili

di **Guido Tabellini**

Viviamo in un'epoca in cui il progresso scientifico avanza a velocità straordinaria. Eppure spesso le decisioni politiche non incorporano le migliori e più aggiornate conoscenze, e l'opinione pubblica non solo non è adeguatamente informata, ma spesso è vittima di credenze errate e in contrasto con il consenso scientifico.
Continua › pagina 6

PANORAMA

**Caso rimborsi, il buco supera il milione di euro Tensione nel M5S**

Ammonterebbe a oltre un milione di euro l'ammanco nei bonifici fatti e poi revocati da parlamentari e consiglieri del M5S a favore del fondo per il microcredito. Di Maio ha convocato i fedelissimi e ha annunciato una inchiesta-pulizia dopo il servizio lanciato da «Le Iene». Critiche dalle altre forze politiche. › pagina 9

INTERVISTA A MAURIZIO LUPI

**La flat tax? Bene, ma partiamo con tre aliquote**

«Tre aliquote per la flat tax. La Fornero va rivista senza aumentare l'età pensionabile. Le privatizzazioni? Da accelerare». È il programma di Maurizio Lupi, coordinatore di Noi con l'Italia. **Flammeri** › pagina 9

**Patto Abi-Confindustria sul servizio al credito**
Confindustria e Abi hanno firmato il protocollo sul servizio al credito. L'obiettivo è quello di rendere più semplice e attuabile il funzionamento del patto Marciano, introdotto con il dl 59 del 2016. › pagina 12

**Ema, fa ricorso anche la Lombardia**
Anche la Lombardia è scesa in campo per rafforzare il ricorso presentato dal Comune di Milano al Tribunale europeo sul trasferimento dell'Agenzia europea del farmaco (Ema) da Londra ad Amsterdam. › pagina 10

**Cdp, a San Francisco avamposto dell'hi-tech**
Cassa depositi e prestiti ha scelto San Francisco come base per lo sviluppo di attività nell'hi-tech. Partner nel networking sarà la piattaforma Talent garden specializzata in net economy e digitale. › pagina 11

Dopo lo stop della Turchia all'imbarcazione utilizzata per le trivellazioni Eni a Cipro

# Nave Saipem bloccata, altolà Ue

### Bruxelles ad Ankara: eviti frizioni che minacciano Stati membri

Rischia di diventare un caso diplomatico la vicenda della nave Saipem che avrebbe dovuto effettuare ricerche di idrocarburi nelle acque di Cipro ma che è stata bloccata da navi della marina militare turca. «La Turchia deve evitare ogni frizione che possa minacciare o anche azioni dirette contro - uno Stato membro della Ue», ha affermato un portavoce della Commissione. Un ammonimento ribadito poi dal presidente del Consiglio europeo Tusk dopo una telefonata col presidente cipriota Anastasiades.

La imbarcazione utilizzata per conto dell'Eni aveva dovuto interrompere il viaggio dopo l'intimazione a non proseguire perché sarebbero in corso attività militari nell'area di destinazione. Area dove in realtà il gruppo ha in programma trivellazioni contestate da Ankara. È solo l'ultimo caso di tensioni sui giacimenti offshore nel Mediterraneo meridionale.
**Dominelli e Marroni** › pagina 8

LE TENSIONI NEL MEDITERRANEO ORIENTALE

### Quel gas che acuisce mali antichi

di **Sissi Bellomo**

La vicenda della Saipem 12000, bloccata al largo di Cipro dai giochi di guerra della Turchia, ricorda quella di due celebri vasi: il vaso di coccio manzoniano, «costretto a viaggiare in compagnia di molti vasi di ferro», ma anche il vaso di Pandora che nella mitologia greca conteneva tutti i mali del mondo.
Continua › pagina 8

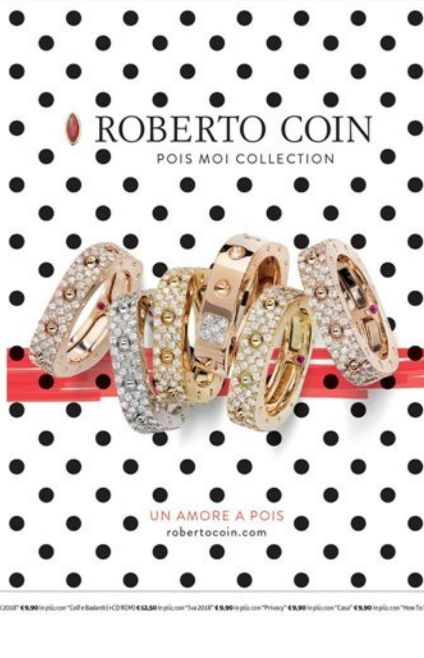


RAPPORTI 24 IMPRESA

*Come evolvono private banking e wealth management*

› da pagina 15 a pagina 18

CULTURA

*Allianz entra alla Scala come socio fondatore*

Un nuovo socio fondatore «permanente» per la Scala di Milano. È il gruppo Allianz. Sale così a 12 il numero di soci che contribuisce alle attività della Fondazione con un minimo di 6 milioni di euro ciascuno in cinque anni.
**Giovanna Mancini** › pagina 10

**Mercati**

| | FTSE Mib ↑ | Dow Jones I. ↑ | Xetra Dax ↑ | Nikkei 225# = | FTSE 100 ↑ | €/$ ↓ |
|---|---|---|---|---|---|---|
| | 22336,78 | 24601,27 | 12282,77 | 21382,62 | 7177,06 | 1,2263 |
| variaz. % | 0,77 | 1,70 | 1,45 | – | 1,19 | -0,08 |
| var. % anno | 18,42 | 21,37 | 5,28 | 13,09 | -1,13 | 15,37 |

Le Borse europee hanno chiuso la prima seduta della settimana in positivo dopo le turbolenze dei giorni passati. A Piazza Affari il Ftse Mib è salito dello 0,77%. Ma hanno fatto ancora meglio Parigi, Francoforte e Londra. A Piazza Affari ottima Moncler (+3,23%), in una giornata positiva per il lusso: è scattato il conto alla rovescia per la settimana della moda milanese, durante la quale sono attese importanti novità proprio per Moncler. Forti vendite, invece, su Ubi Banca (-2,59%) e Bper (-1,79%).

**BORSA ITALIANA**

| Indici Generali | 12.02 | 09.02 | Var% | Var% in an. |
|---|---|---|---|---|
| FTSE It. All Share (31.12.02=23356,22) | [illegible] | [illegible] | 0,68 | 3,34 |
| FTSE MIB (31.12.97=24401,54) | [illegible] | [illegible] | 0,77 | 3,21 |
| FTSE It. Mid Cap (31.12.02=[illegible]) | [illegible] | [illegible] | 0,11 | -3,62 |
| FTSE It. Pr Benchmark [illegible] | [illegible] | [illegible] | 0,65 | -0,39 |
| FTSE It. Small Cap [illegible] | [illegible] | [illegible] | 0,02 | -3,27 |
| FTSE It. Star [illegible] | [illegible] | [illegible] | 0,56 | -0,52 |
| Sole 24 Ore [illegible] | [illegible] | [illegible] | 0,81 | 4,73 |
| Comit Globale [illegible] | [illegible] | [illegible] | 0,38 | 0,23 |

**PRINCIPALI TITOLI** - Componenti dell'indice FTSE MIB

| Titolo | Pr.Rif.€ | Var.% | Titolo | Pr.Rif.€ | Var.% |
|---|---|---|---|---|---|
| A2A | 1,423 | 0,92 | Ferrari | 99,260 | 1,49 |
| Atlantia | 24,670 | 0,94 | FinecoBank | 9,250 | 0,39 |
| Azimut H. | 17,795 | -0,39 | Generali | 15,450 | 0,85 |
| B. Generali | 28,320 | 0,57 | Intesa Sanpaolo | 3,105 | 0,70 |
| Banco BPM | 3,007 | 0,78 | Italgas | 4,464 | -0,45 |
| Bper Banca | 4,608 | -1,79 | Leonardo | 8,640 | -0,58 |
| Brembo | 12,200 | 0,41 | Luxottica | 49,080 | 1,43 |
| Buzzi Unicem | 20,900 | 1,90 | Mediaset | 3,098 | 1,01 |
| Campari | 6,070 | 0,41 | Mediobanca | 9,800 | 0,84 |
| CNH Industrial | 11,085 | 1,14 | Moncler | 26,550 | 3,23 |
| Enel | 4,688 | 1,17 | Pirelli & C. | 7,352 | 1,58 |
| Eni | 13,482 | 0,63 | Poste Italiane | 6,540 | 1,62 |
| Exor | 58,280 | 0,52 | Prysmian | 26,700 | 1,21 |
| FCA-Fiat Chrysler | 17,658 | 1,34 | Recordati | 30,190 | -2,20 |
| | | | S. Ferragamo | 21,740 | 1,45 |
| | | | Saipem | 3,390 | -0,88 |
| | | | Snam | 3,634 | 1,94 |
| | | | STMicroelectr. | 17,670 | 1,63 |
| | | | Telecom Italia | 0,703 | 0,54 |
| | | | Tenaris | 12,840 | 0,39 |
| | | | Terna | 4,696 | 0,09 |
| | | | UBI Banca | 3,989 | -2,59 |
| | | | Unicredit | 17,836 | 0,44 |
| | | | Unipol | 4,131 | -1,46 |
| | | | UnipolSai | 1,999 | -0,20 |
| | | | Yoox Net-A-Porter | 37,690 | -0,13 |

**FTSE ITALIA ALL SHARE +0,68**
Base 31/12/02=23.356,22

**INDICI**

| Paese/Indice | 12.02 | Var.% |
|---|---|---|
| **BORSE EUROPEE** | | |
| EuroStoxx | 374,15 | 1,20 |
| Amsterdam Am. Exc. | 524,10 | 1,15 |
| Bruxelles Bel 20 | 3918,18 | 1,08 |
| Francoforte Dax | 12282,77 | 1,45 |
| Helsinki Omxh Gen | 9600,27 | 1,41 |
| Lisbona Psi 20 | 5373,37 | 1,48 |
| Londra Ftse 100 | 7177,06 | 1,19 |
| Madrid Ibex 35 | 9771,10 | 1,36 |
| Parigi Cac 40 | 5140,06 | 1,20 |
| Vienna Atx Index | 3400,11 | 1,37 |
| Zurigo Swiss Mkt | 8822,18 | 1,61 |
| **ALTRE BORSE** | | |
| New York Dj Ind. | 24601,27 | 1,70 |
| New York S&P 500 | 2656,00 | 1,39 |
| New York Nasdaq C. | 6981,96 | 1,56 |
| Tokyo Nikkei 225# | 21382,62 | -2,32 |
| Hong Kong Hang S. | 29459,63 | -0,16 |
| San Paolo Bovespa | 80898,70 | -0,78 |
| Shanghai Comp. | 3153,56 | 0,76 |
| Sydney All Ordin. | 5919,70 | -0,50 |
| Singapore Straits T. | 3384,98 | 0,23 |
| **INDICE CAMBI** (22 valute) | | |
| IndiceSole24Ore | 113,01 | 0,26 |

#Borsachiusa

**Prezzi di vendita all'estero:** Austria €2, Germania €2, Monaco P. €2, Svizzera Sfr 3,20, Francia €2, Inghilterra GBP 1,80, Belgio €2
*con "Impresa e Società" € 9,90 in più; con "From Frida With Love" € 9,90 in più; con "L'Impresa" € 6,90 in più; con "Norme e Tributi" € 12,90 in più; con "La Nuova Tutela del Risparmio" € 9,90 in più; con "Novità Fiscali 2018" € 9,90 in più; con "Colf e Badanti (+CD ROM)" € 12,50 in più; con "Iva 2018" € 9,90 in più; con "Privacy" € 9,90 in più; con "Casa" € 9,90 in più; con "How To Spend It" € 2,00 in più; con "IL Maschile" € 2,00 in più

049-105-080

Il presente documento è ad uso esclusivo del committente.

Telpress Servizi di Media Monitoring